

地域支援だよりは、本校の就学エリア（福山市、尾道市、府中市、三原市、竹原市、神石高原町、世羅町、大崎上島町の保育所（園）、幼稚園、小学校、中学校、高等学校）等に配布しています。

福山特別支援学校 地域支援だより

こやまが丘通信

令和4年 第2号（8月発行）



蝉の声もひとときわ高く、暑さ厳しい季節となりました。今回は、主に夏季セミナーの紹介をします。

まだ間に合う！夏季セミナー（公開講座・教育相談週間）

今年度の夏季セミナーは、公開講座（8/25 9:30～）、個別の教育相談週間（8/29～31）を行います。

YouTube



ログイン

公開講座（8/25 9:30～ライブ配信決定）

姿勢や運動の支援方法について、県立広島大学 理学療法学科の島谷教授に、聞いてみよう！



メ 切 8/18

申し込みの
QRコードは
こちらから。



演題：「子供に応じた学びの姿勢～肢体不自由のある子供の実践例から～」

講師：県立広島大学 保健福祉学部 理学療法学科 島谷 康司 教授

内容：6名の児童生徒への実践事例から、島谷教授に助言を頂き学んでいく講座です。

方法：YouTube ライブによる限定配信（QRコードからの申し込みになります。）

QRコードから申し込みを受け付けています。（担当/地域支援部 安田）

「特別支援教育 個別の相談週間」

教育相談週間（8/29～8/31）～「授業見学もできる、個別相談」～

個別相談では、先生方の日々の指導の悩みなどをお聞きし、2学期に向けて、指導や支援方法を一緒に考えていきます。

他にも、肢体不自由教育及び特別支援教育に関する情報提供、支援機器や姿勢支援具などの貸出も可能です。



本校にある支援機器、教材教具、
オススメの専門書などを展示します。

【地域の先生から、よくある相談 ベスト3】

- 1 自立活動の指導で何をすればよい？
- 2 重度・重複障害児の国語・算数とは？
- 3 個別の指導計画を一緒に考えてほしい！



FAX または、メール、電話にて、受け付けています。（084-951-1513 担当/教育相談主任 西谷）

～ホームページをリニューアルしました～



児童生徒は、デジタルアートに興味深々！

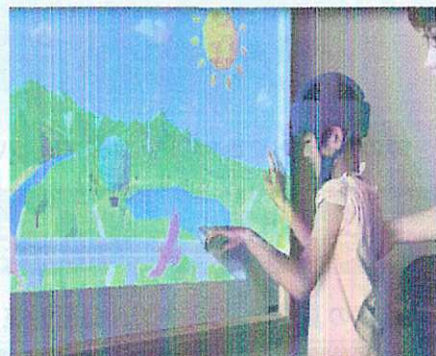

7月、「株式会社デジリハ」様が来校されました。デジタルアートとリハビリを融合した「デジリハ」を体験しました。Facebookにも、写真や動画を掲載しています。ご覧ください。

教育相談・学校説明動画の申し込みはこちらから！

令和5年度に、本校へ入学希望の方は、教育相談は、12月までにお受け下さい。

本校の教育内容や授業の様子について知りたい方は、学校説明動画をご覧ください。いずれも、**事前に申し込みが必要**になります。ホームページの「教育相談」「学校説明会」をご覧ください。

～学校説明動画～



(動画の一例)「中学部 授業の様子」

音楽

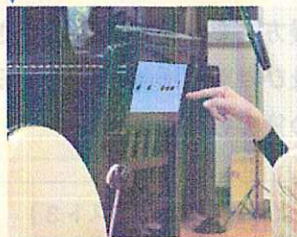

得意な足の動きを活かして、リズムや旋律を理解する学習をしています。授業では、タブレットで、リズム譜を提示し、演奏しました。

広島県立福山特別支援学校 <http://www.fukuyama-sh.hiroshima-c.ed.jp/>
 所在地 福山市津之郷町津之郷 280-3
 TEL 084-951-1513 FAX 084-951-3864 (受付：平日 9:00～17:00)
 mail fukuyama-sh@hiroshima-c.ed.jp

本校HP
QRコード



《相談窓口》 教育相談主任(特別支援教育コーディネーター)：西谷 愛子